

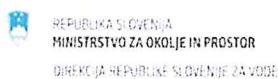

## NAMERA

### za sklenitev sporazuma o skrbništvu na 6 Ha travniških habitatov v krajinskem parku Šturmovci

Ptuj: 18.10.2023



## 1. NAZIV, SEDEŽ UPRAVLJALCA ZEMLJIŠČA TER NAMEN

Znanstveno raziskovalno središče Bistra Ptuj, Slovenski trg 6, 2250 Ptuj (v nadaljevanju ZRS Bistra Ptuj) v okviru projekta Drava-Natura 2000, reka za prihodnost, objavlja namero za sklenitev sporazuma o zagotavljanju trajnosti - skrbništva na 6 Ha travnikov v Krajinskem parku Šturmovci.

## 2. PREDMET NAMERE – SKRBNIŠTVO

Predmet namere je sklenitev sporazuma o skrbništvu na 6 Ha projektne zemljišča - travnika v Krajinskem parku Šturmovci za pet let po preteku izvajanja projekta. Namen sporazuma je vzdrževanje in ohranjanje 6 ha travniških habitatov s prilagojeno rabo na izbranih delih travnika v upravljanju ZRS Bistra Ptuj na območju dela krajinskega parka Šturmovci v občini Videm pri Ptujju (karta 1).

Št. In ime KO	Parcelna številka	Katastrska površina v Ha	ID zemljišča	Ponujena površina v Ha
417 KO Markovci	824/4	6	-	6

Kandidate vabimo, da si natančne lokacije travnika ogledajo na spletnem portalu Prostor, ki omogoča vpogled v podatke o nepremičninah (<https://eprostor.gov.si/javni/>).

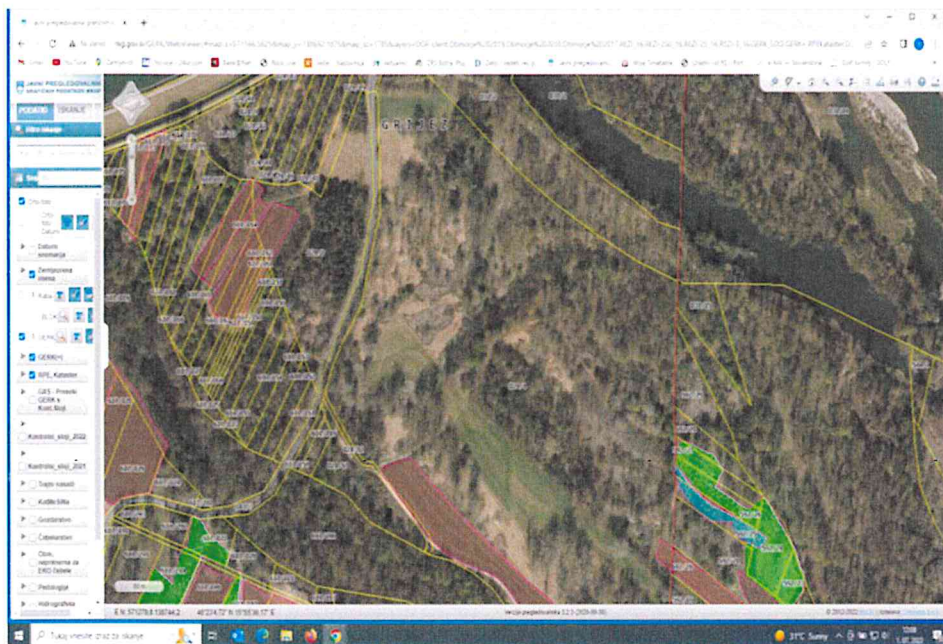

Karta 1. Travniki na parceli 824/4 KO Markovci

### 3. NAČIN SKLEPANJA SPORAZUMA IN OBMOČJA KOŠNJE

- a) ZRS Bistra Ptuj ima namero skleniti sporazum za skrbništvo za prilagojeno rabo travniških habitatov (tj. košnjo in spravilo mrve) na območju projektne parcele 824/4 KO Markovci, z namenom ohranjanja travniških habitatov na območju Nature 2000 – Krajinski park Šturmovci, z zainteresiranimi fizičnimi ali pravnimi osebami (v nadaljevanju kandidat).
- b) Predmet sporazuma o skrbništvu so vsa označena območja (1,2,3,4,5,6,) - travniki na parceli 824/4. Sporazuma bo sklenjen za košnjo na celotnem kompleksu 6 Ha.
- c) Izbrani travniki, za katerega bo ZRS Bistra Ptuj sklenila sporazum o skrbništvu, so razdeljeni glede na način košnje, določen z strokovnimi izhodišči za vzpostavitev, obnovo in vzdrževanje vrstno pestrih ekstenzivnih travnikov.

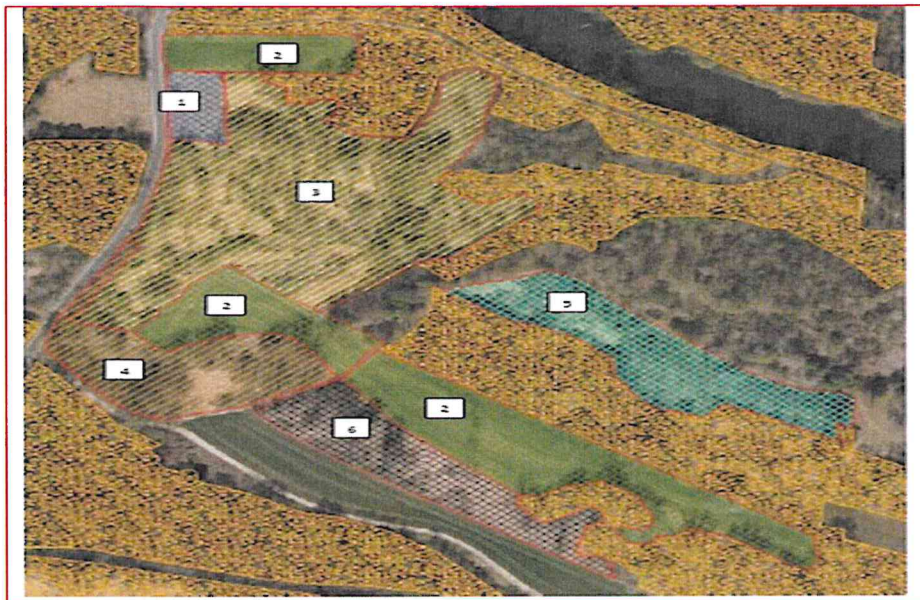

Karta 2. Travnik na parceli 824/4 KO Markovci z označenimi področji prilagojenega upravljanja travišč

#### 4. TRAJANJE SKRBNIŠTVA

Sporazum o skrbništvu bo sklenjen do 31.12.2028 (5 let po preteku projekta).

#### 5. POGOJI O USPOSOBLJENOSTI ZA ZAGOTAVLJANJE TRAJNOSTI KOŠNJE

Kandidati za skrbništvo morajo imeti registrirano kmetijsko gospodarstvo, ki ima izkušnje s košnjo na travniških površinah.

Kot dokazilo o usposobljenosti se bo upoštevala kopija izpisa iz registra kmetijskih gospodarstev ali zadnje zbirne vloge, iz katerega je razvidna KMG MID številka in lastništvo na travniških površinah.

Kandidati za sklenitev sporazuma morajo zagotoviti primerno opremo za izvajanje trajnosti prilagojene rabe travnikov.

ZRS Bistra Ptuj si pridružuje pravico, da preveri obstoj in resničnost izpolnjevanja pogojev o usposobljenosti s preveritvijo na terenu ali z zahtevo o predložitvi ustreznih dokazil (npr. serijska številka opreme) v določenem roku s strani kandidata, v kolikor se bo pojavil dvom o resničnosti izpolnjevanja pogojev za opravljanje skrbništva.

#### 6. NALOGE TRAJNOSTNEGA UPRAVLJANJA - SKRBNIŠTVA

Na travnikih, ki so predmet skrbništva, bo moral kandidat izvajati naslednje agrotehnične ukrepe:

- Košnja se izvaja 2 krat letno, **razen na področju 1**, kjer se kosi samo 1 krat letno (jeseni);
- Prva košnja travnika se mora opraviti med 20. majem in 10. junijem;
- Košnja se mora opraviti s strižno ali traktorsko diskasto/rotacijsko kosilnico;
- V primeru velike zapleveljenosti in prisotnosti tujerodnih vrst rastlinja se zelinje odstrani kot sveža biomasa in reciklira;  
V normalnih razmerah se košeno zelinje suši na tleh in pospravi kot suha mrva
- Spravilo biomase s travnika je obvezno. Z vso odkošeno biomasa (sveža in sušena) prosto upravlja izbrani skrbnik v skladu z nalogami o trajnostnem upravljanju;
- Prepovedano je gnojenje (z organskimi in anorganskimi gojili);
- Tehnično se košnja izvaja po priporočilih »Strokovna izhodišča za vzpostavitev, obnovo in vzdrževanje pestrih ekstenzivnih travnikov,.. Klemenčič, 2021 « ob upoštevanju naravovarstvene in lovske zakonodaje;
- Prepovedano je siliranje biomase na travnikih, mulčanje travnika, požiganje travnika in branje travnika.
- Dovoljeno je spomladansko prečesavanje s travniškimi česali v primeru prekomernega razvoja polstenele plasti in naritja krtin.

## 7. PREKINITEV SPORAZUMA O SKRBNIŠTVU

Z izbranim kandidatom bo ZRS Bistra Ptuj sklenila sporazum o skrbništvu.

V primeru, da izbrani kandidat, s katerim ZRS Bistra Ptuj sklene sporazum, prve košnje ne opravi do 10. 6. 2024, ima ZRS Bistra Ptuj pravico do enostranske prekinitve sporazuma.

ZRS Bistra lahko prekine sporazum tudi, v kolikor se ob rednih nadzorih ugotovi, da izbrani kandidat ne opravlja košnje v skladu s tč.6.

S to javno namero se bo s prijavljenimi kandidati sklenil sporazum o zagotavljanju trajnosti za 6 ha travnikov.

## 8. IZBOR KANDIDATOV ZA SKRBNIKA

ZRS Bistra Ptuj bo kandidate za izvedbo košnje na 6 ha projektne zemljišča, ki izpolnjujejo pogoje o usposobljenosti, izbral po naslednjem vrstnem redu:

- a) Kandidati morajo pravilno izpolniti in poslati ali osebno prinesiti prijavitni obrazec na sedež ZRS Bistra Ptuj.
- b) Prednost pri izbiri in sklenitvi sporazuma bodo imeli kandidati, ki imajo stalno prebivališče v eni izmed katastrskih občin na območju ali v okolici območja travnika, ki jih želijo kositi. Kot prednostni faktor se obravnava, če potencialni kandidat poseduje živali, ki se hranijo z voluminozno krmo-vsi prežvekovalci.
- c) V primeru, da se za košnjo travnika na projektne območju prijavi dva ali več kandidatov, ki imajo stalno prebivališče na tem območju, bo ZRS Bistra Ptuj sklenila sporazum s kandidatom, ki je prej oddal prijavitni obrazec po priporočeni pošti ali ga osebno predal na sedežu zavoda.
- d) V primeru, da ZRS Bistra Ptuj ne prejme prijavnega obrazca za košnjo travnika od kandidatov s stalnim prebivališčem na teh območjih, bo sklenila sporazum za košnjo s kandidatom iz drugih območij ali izven območja katastrskih občin, ki je oz. so pravočasno poslali prijavitni obrazec za košnjo travnikov na teh območjih. Prednost pri sklenitvi sporazuma bodo imeli tisti kandidati, ki so prej poslali prijavitni obrazec ali ga osebno oddali na sedežu zavoda.

## 9. NEUPRAVIČENI DO SKLEPANJA SPORAZUMA

Kandidati, zaposleni v ZRS Bistra Ptuj, in njihovi ožji sorodniki (zakonski partnerji, starši, stari starši, otroci, bratje in sestre).

## 10. VREDNOST SPORAZUMA

ZRS Bistra Ptuj bo z izbranim skrbnikom sklenila brezplačen sporazum o skrbništvu.

## 11. OBRAZEC, ROKI, NAČINI PRIJAVE

### a) Prijavni obrazec

Prijavni obrazec za sklenitev sporazuma v okviru projekta Drava-natura 2000 je priloga 1 tega sporazuma.

### b) Rok za prijavo

Rok za prijavo je 27.10.2023

### c) Način prijave

Osebe, ki želijo z ZRS Bistra Ptuj skleniti sporazum, lahko pošljejo PRIPOROČENO po pošti, najkasneje do 25.10.2023 do 23.59 ure, izpolnjen prijavni obrazec za sklenitev sporazuma na naslov ZRS Bistra Ptuj, Slovenski trg 6, 2250 Ptuj, s pripisom Sporazum o zagotavljanju trajnosti Krajinski park Šturmovci. Prijavni obrazec lahko do zgoraj omenjenega roka in ure osebno oddajo tudi na sedežu ZRS Bistra Ptuj.

Prijavi je potrebno priložiti dokazila o usposobljenosti za opravljanje skrbništva.

### d) Kriteriji za izbor

Po izteku prijavnega roka, bo strokovna komisija v sestavi:

- Doc. dr. Štefan Čelan, direktor ZRS Bistra Ptuj;
- Boris Keuc, vodja projekta Drava-Natura 2000;
- Iztok Uhan, skrbnik projekta Drava-Natura 2000 pri ZRS Bistra Ptuj;
- Dr. Stane Klemenčič, zunanji strokovni sodelavec.

preverila vse prejete prijave in prijavitelje seznanili z izidom pregleda.

V kolikor prijavitelj na objavljeno namero ne bo oddal pošiljke z razvidnim časom oddaje pošiljke, se bo pri določitvi vrstnega reda prijav upoštevalo, kot da je bila pošiljka oddana ob 23.59 na datum poštnega žiga. Prijave, oddane po preteku roka za oddajo prijav, ne bodo upoštevane.

## 12. DODATNA POJASNILA IN INFORMACIJE

Vse dodatne informacije so kandidatom na voljo na sedežu ZRS Bistra Ptuj oziroma po telefonu na 02 748 02 50 ali preko elektronske pošte na naslov: iztok.uhan@bistra.si

ZRS Bistra Ptuj si pridržuje pravico, da splošno opredeljene določbe v tej objavljeni nameri podrobneje opredeli, dopolni in razčleni brez dodatne javne objave. V primeru, da ZRS Bistra Ptuj ne bo prejela ustreznih ponudb, si pridržuje pravico do prilagoditve zgornjih pogojev.

doc. dr. Štefan Čelan,  
direktor ZRS Bistra Ptuj



ZRS Bistra  
Znanstveno-raziskovalno središče Bistra Ptuj  
Scientific research centre Bistra Ptuj  
Slovenski tra 6, 2250 Ptuj 2

Objava:

- Spletna stran ZRS Bistra Ptuj

## Prijavni obrazec 1

### PODATKI O KANDIDATU\*,

<p><b>ki se prijavlja na namero za sklenitev sporazuma trajnostne KOŠNJE v sklopu projekta Drava-Natura 2000, ki ga sofinancirata Republika Slovenija in Evropska unija iz Evropskega sklada za regionalni razvoj</b></p>		
Ime in priimek		
Naslov stalnega prebivališča		
KMG MID (če ima kandidat KMG MID; če ga nima, pustite prazno) in GERK PID št.**		
EMŠO		
Davčna številka		
<p>Želim skleniti sporazum o košnji Travnika na območju Krajinskega parka Šturmovci, določenega s strani ZRS Bistra Ptuj in v skladu s strokovnimi izhodišči za dobo 5 let oz. najkasneje do 31.12.2028 Lokacija:</p>	<p><b>Košnja na celotnem območju 6 Ha (kompletno področje 1,2,3,4,5,6)</b></p>	<p><b>DA (obkroži)</b></p>
	<p><b>Parcela 824/4, 417 KO Markovci, Občina Videm pri Ptuj</b></p>	
Ime in priimek kontaktne osebe (obvezno)		
Telefonska številka (obvezno)		
E-mail (neobvezno)		
Kraj in datum:	Podpis*:	

\*s podpisom potrjujem, da se strinjam s pogoji te namere in da zavod pridobi in shranjuje moje osebne podatke za namene sklepanja namere za sklenitev sporazuma o košnji travniških habitatov v sklopu projekta Drava-Natura 2000. Zavod se zavezuje, da pridobljenih osebnih podatkov ne bo nikjer javno objavjal.

\*\*Prijavi je potrebno priložiti kopijo izpisa iz registra kmetijskih gospodarstev ali kopijo zadnje zbirne vloge, iz katere je razvidna KMG MID številka in lastništvo navedenega GERK-a